

Soluzione Abbigliamento

Software destinato a soddisfare in modo semplice e veloce le esigenze del tuo negozio di abbigliamento, semplificandone la gestione e la contabilità e permettendo di sfruttarne al massimo le potenzialità.



In abbinamento al software:

- Corso di formazione teorico-pratico
- Licenza d'uso
- Manuale tecnico
- N. 12 mesi di : $\left\{ \begin{array}{l} \text{Aggiornamenti software} \\ \text{Assistenza telefonica illimitata} \\ \text{Assistenza tecnica post-vendita} \end{array} \right.$

È possibile caricare e gestire l'archivio anche su supporti di memoria esterni rimovibili (Pen drive, ecc.)

Ideato ed ottimizzato per implementare senza sforzo:

- gestione anagrafica Clienti, Fornitori, ed Articoli;
- stampa delle schede relative ai Clienti, Fornitori ed Articoli;
- ricerca dei dati con precisi strumenti per l'ordinamento e filtraggio dei dati;
- emissione, archiviazione e ricerca di preventivi, DDT, note d'accredito, fatture;
- possibilità di trasformare preventivi in fatture;
- supporto lettore codici a barre e relativa stampa etichette (standard EAN13);
- registrazione ed archiviazione e ricerca dei carichi di magazzino;
- inventario del magazzino;
- movimentazione articoli;
- vendita al Banco e collegamento a registratore di cassa;
- scadenziario mensile e trimestrale dell'IVA;
- archivio e ricerche vendite al Banco;
- statistiche acquisti/vendite per articolo;
- prima nota (cassa, banche e varie);
- gestione articoli in sottoscorta;
- gestione ordini di acquisto;
- gestione personalizzata tipi di pagamento;
- gestione del fatturato cliente.

CARATTERISTICHE

ANAGRAFICA

Anagrafica Azienda

- Inserimento e registrazione dati propria azienda (nome, indirizzo, telefono, banca di riferimento, coordinate bancarie, ecc.).

Anagrafica Clienti

- *Clienti*: registrazione nuovi clienti e modifica dati (nome, indirizzo, telefono, mail, partita I.V.A., ecc.).
- *Referente*: referente di ogni cliente (nome, indirizzo, telefono, ecc.).
- *Banca*: banca di riferimento e coordinate bancarie.
- *Destinazione merce*: indirizzo diverso da quello della sede legale.
- *Dati Trasporto*: specifica di alcuni dati del trasporto (vettore, aspetto dei beni, mezzo di trasporto, causale di trasporto, ecc.).

Anagrafica Fornitori



- Nominativo, sede, dati bancari, referente, dati trasporto.

Anagrafica Articoli



- *Dati anagrafici*: codice prodotto, descrizione, marca, categoria e sottocategoria, unità di misura, inserimento codici a barre (supportato lettore barcode), gestione giacenza, stampa listini, prodotti in sottoscorta, listini acquisto.
- *Note e desc.*: campi di specifica e descrizione di ogni articolo inserito.
- *Costi e prezzi*: prezzo di costo, ricarico, possibilità di inserire due listini prezzi per ogni prodotto.

È inoltre possibile gestire la giacenza dei prodotti di ogni taglia.

VENDITE

Vendita al banco

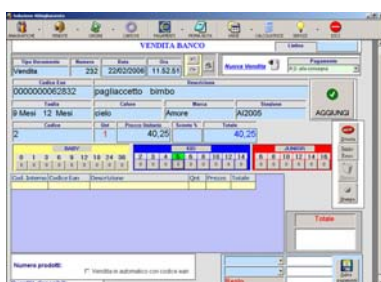

- Visualizzazione prezzo prodotto, taglia, colore e marca tramite lettore barcode, modalità di pagamento, aggiornamento giacenza prodotti, possibilità di interfaccia con registratore di cassa;
- possibilità di visualizzare le taglie disponibili di ogni prodotto;
- aggiornamento automatico della giacenza di magazzino dopo la vendita di ogni prodotto;
- Possibilità di gestire i resi dei prodotti con aggiornamento delle giacenze di magazzino.

Fatture

- Visualizzazione archivio e ricerca rapida fatture per periodo di emissione, mittente e destinatario.
- Emissione di nuove fatture ed automatica archiviazione.

Note di credito clienti

- Creazioni di note di credito in caso di restituzione merce e aggiornamento automatico delle giacenze di magazzino.

Note di credito fornitori

- Registrazione note di credito ricevute dai fornitori in caso di restituzione merce e aggiornamento automatico delle giacenze di magazzino.

Riepilogo vendite

- Archivio e ricerca delle vendite sia raggruppate per prodotti che in elenco completo.

Riepilogo I.V.A



- Visualizzazione e rapporti IVA in credito e debito.

ORDINI



- Emissione di nuovi ordini a fornitore ed automatica archiviazione.
- Possibile per ogni taglia registrare le quantità richieste.
- Visualizzazione archivio e ricerca rapida per periodo di emissione e fornitore.
- Possibilità di registrare nuovi prodotti non presenti in anagrafica.

CARICHI



- Carico prodotti ricevuti da fornitore, possibilità di richiamare prodotto tramite barcode, specifica di dati accompagnatori (tipo documento, stato documento, aspetto dei beni, causale trasporto ecc.);
- Registrazione nuovi prodotti e possibilità di creare e stampare etichette con codici a barre da applicare ai prodotti
- Aggiornamento delle giacenze dei prodotti in magazzino.

PAGAMENTI

Clienti

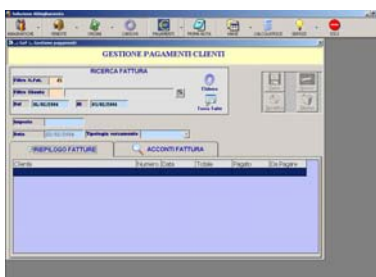

- Organizzazione e gestione dei pagamenti ricevuti in associazione alle relative fatture, ed indicazione della tipologia del versamento (acconto, saldo completo).

Fornitori

- Organizzazione e gestione dei pagamenti fatti in associazione ai relativi carichi, ed indicazione della tipologia del versamento (acconto, saldo completo).

PRIMA NOTA

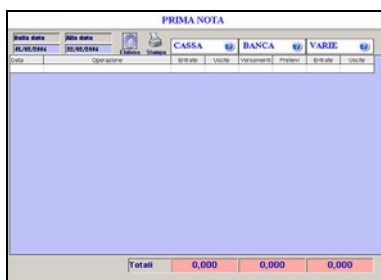

- Possibilità di visualizzare e ricercare in ordine cronologico le entrate e le uscite dell'azienda e relativi calcoli dei totali di entrate ed uscite.
- Possibilità di vedere in un intervallo di tempo futuro le scadenze prossime sia in entrata che in uscita e relativi calcoli.

VARIE



- Inserimento e gestione *Aspetto* (beni materiali, scatola, busta, a vista ecc.).
- Inserimento e gestione *Mezzo trasporto* (destinatario, vettore ecc.).
- Inserimento e gestione *Causali trasporto* (merce resa, vendita, nota credito ecc.).
- Inserimento e gestione *Tipo pagamento* (Assegno bancario, contanti, bonifico bancario ecc.).

Statistiche marca

The screenshot shows the 'STATISTICHE PRODOTTI' window with a table of product statistics. The table has columns for 'Marca', 'Data', 'Quantità', 'Valore', and 'Data'. The data is organized into a grid with multiple rows and columns.

Marca	Data	Quantità	Valore	Data
...

- Possibilità di determinare per ogni marca la quantità di prodotti acquistati e venduti;
- visualizzazione e stampa dei relativi grafici.

Movimentazione articoli

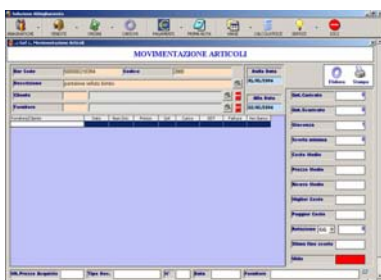

- Per ogni articolo è possibile monitorare costantemente le quantità caricate e scaricate, giacenza, scorta minima, costo medio, prezzo medio, ricavo medio, miglior costo, peggior costo, utile.

Gestione password

- Possibilità di cambiare nome utente e password per accedere al programma

SERVIZI

Copia di sicurezza

- Salvataggio copia di backup dei dati

Fine anno

- Organizzazione e rinumerazione annuale delle fatture.