

Soluzione Piani Lavorativi

Software ideale per ogni impresa o azienda che abbia la necessità di organizzare il planning lavorativo, settimanale o mensile, dei propri dipendenti.



In abbinamento al software:

- Corso di formazione teorico-pratico
- Licenza d'uso
- Manuale tecnico
- N. 12 mesi di :

{	Aggiornamenti software
	Assistenza telefonica illimitata
	Assistenza tecnica post-vendita

È possibile caricare e gestire l'archivio anche su supporti di memoria esterni rimovibili (Pen drive, ecc.)

UTENTI

Anagrafica utenti/clienti

DATI ANAGRAFICI ORARIO LAVORATIVO DAL 28/02/2006 AL 26/02/2006

Cognome ACCARDI Nome JESSICA
Indirizzo VIA A. DE GASPERI Città S. GIORGIO A. C.
CAP 80046 Provincia NAPOLI
Data nascita 05/01/1927 Luogo nascita
Sesso Uomo Donna Telefono 081 471817
Cellulare
Tipo di assistenza Semplicità Ore Programmate 9
Tipo di servizio A.D.A. Note per stampa

Note Aggiuntive

Cognome	Nome	Telefono	Cellulare
ACCARDI	JESSICA	081 471817	

- Inserimento dati anagrafici (nome, cognome, indirizzo, data nascita, telefono ecc.).
- Specifica per ogni utente del tipo di servizio e del tipo di assistenza di cui ha bisogno.
- Inserimento disponibilità settimanale o giornaliera e numero di ore settimanali a ricevere il servizio fornito dalla società.

GIORNO Lunedì Data 24/02/2006

Settimanale Singolo giorno

Dalle Ore 11/11 Alle Ore 11/12

	Lunedì	Martedì	Mercoledì	Giovedì	Venerdì	Sabato
8.00						
9.00						
10.00						
11.00						
12.00						
13.00						
14.00						
15.00						
16.00						
17.00						
18.00						
19.00						
20.00						

Totale ore settimanali programmate: 9

Cognome	Nome	Telefono	Cellulare
ACCARDI	JESSICA	081 471817	

• IN ROSSO ORARIO SETTIMANALE
• IN VERDE ORARIO PER SINGOLO GIORNO

OPERATORI

Anagrafica Operatori

DATI ANAGRAFICI ORARIO LAVORATIVO DAL 28/02/2006 AL 26/02/2006

Cognome ANSELMI Nome PATRIZIO
Indirizzo Via G. San Felice Città Aversa
CAP 81031 Provincia Caserta
Data nascita 29/04/1957 Luogo nascita Napoli
Sesso Uomo Donna Telefono
Cellulare 339 461263 E-Mail
Tipo Assistenza Piena Ridotta Ore Assegnate 37
Tipo di servizio A.A.S. Note Aggiuntive

Cognome	Nome	Telefono	Cellulare
ANSELMI	PATRIZIO	339 461263	

- Inserimento dati anagrafici (nome, cognome, indirizzo, data nascita, telefono ecc.).
- Specifica per ogni operatore del tipo di assistenza che è in grado di fornire (ridotta, piena, ecc.) e del tipo di servizio di cui si occupa.
- Inserimento disponibilità settimanale o giornaliera e numero di ore settimanali a svolgere il servizio offerto dalla società.

GIORNO Martedì Data 24/02/2006

Settimanale Singolo giorno

Dalle Ore 9/10 Alle Ore 11/12

	Lunedì	Martedì	Mercoledì	Giovedì	Venerdì	Sabato
8.00						
9.00						
10.00						
11.00						
12.00						
13.00						
14.00						
15.00						
16.00						
17.00						
18.00						
19.00						
20.00						

Cognome	Nome	Telefono	Cellulare
ANSELMI	PATRIZIO	339 461263	

• IN ROSSO ORARIO SETTIMANALE
• IN VERDE ORARIO PER SINGOLO GIORNO

PIANI LAVORATIVI

Operatori/clienti

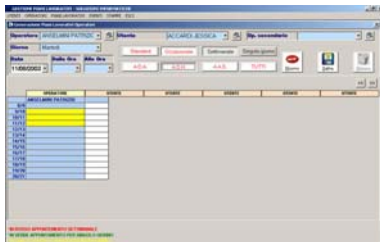

- Gestione del piano lavorativo di ogni operatore in relazione ai singoli utenti.
- Indicazione di ora, data, giorno, tipo di prestazione offerta per ogni appuntamento.
- Possibilità di associazione di un operatore secondario al servizio richiesto.
- Possibilità di assegnazione di un solo operatore per più di un cliente.
- Visualizzazione grafica degli appuntamenti su una griglia di semplice comprensione, con l'ausilio di colori diversi (indicati in legenda) per indicare la tipologia dell'appuntamento.

EVENTI

Utenti

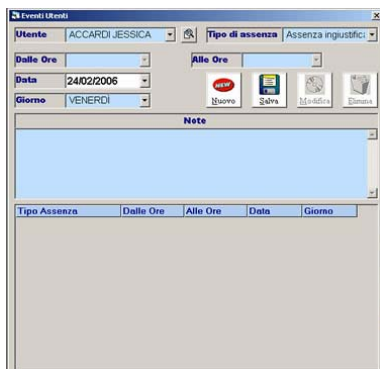

- Inserimento di eventuali indisponibilità a rispettare gli orari impostati.
- Indicazione di utente, motivo di assenza, data ed ora.

Operatori

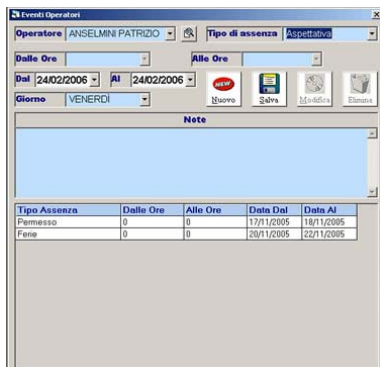

- Inserimento di eventuali indisponibilità a rispettare gli orari impostati.
- Indicazione dell'operatore, del motivo di assenza (ferie, permesso, malattia ecc.), data ed ora.

STAMPE

Eventi operatori

Anteprima e stampa degli eventi mensili dell'operatore (v. eventi).

Piani operatori

Anteprima e stampa del piano lavorativo settimanale e mensile dell'operatore.